DIAGRAM
ARCHITECTES URBANISTES

2024 / BAYEUX

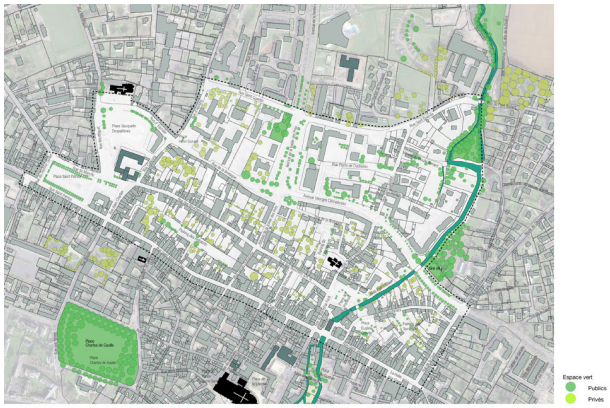

Année : 2024
Lieu : BAYEUX
Programme : définition des espaces publics et de programmes construits
Maitrise d'ouvrage : Bayeux Intercom
Type de mission : Etude urbaine
Superficie : 30ha
Montant : 12M?
Équipe : DIAGRAM architectes urbanistes + ETC mobilités + VIAMAP vrd

La ville de Bayeux a souhaitÃ© menÃ© une reflexion sur la partie Nord de son centre-ville, faisant face au coeur historique et touristique qui occupe le Sud de la rue centrale. Ce secteur, occupÃ© aujourd'hui par de nombreux parkings et infrastructures, est en comparaison trÃ¨s dÃ©valorisÃ© alors que deux places majeures de la ville le composent.Â Le plan directeur repense l'optimisation des nombreuses poches de parkings, leur accessibilitÃ©, la qualification des voies d'entrÃ©e dans la ville, initie un plan de circulations douces afin de donner une place aux mobilitÃ©s alternatives Ã la voiture. Des opÃ©rations de densification bÃ¢tie ponctuelles accompagnent les espaces repensÃ©s.Â Le rÃ©amÃ©nagement de la promenade de l'Aure rÃ©cemment a rÃ©initiÃ© la dimensionÂ paysagÃ¨re deÂ ce secteur.Â Le projet actuel poursuit cette vÃ©gÃ©talisation, en arborant massivement les espaces libÃ©rÃ©s. Les places St Patrice et DespaliÃ¨res sont largement transformÃ©es afin d'accueillir espaces verts et piÃ©tons en lieu et place des aires de stationnements actuelles. Cette sÃ©quence centrale et d'entrÃ©e dans la centre ancienÂ forme l'action majeure du plan directeur.

A : 73, rue Vergniaud, 75013 Paris, France | T : +33 (1) 83 64 42 52 | M : diagram@diagramarchitectes.fr | S : www.diagramarchitectes.fr